



FICHA DE VALORACION INDIVIDUAL
BIENES DE INTERES CULTURAL - BOGOTA D.C.
DEPARTAMENTO ADMINISTRATIVO DE PLANEACION DISTRITAL

Nro. FICHA :
6103279

LOCALIZACION

UPZ : La Sabana

BARRIO: Santa Fe

MANZANA : 27 PREDIO : 9

DIRECCION : Cra. 19 No. 22D- 26/ 28

PROPIETARIO : FABIO OCAMPO

AUTOR :

USO ACTUAL : Habitacional. Industria artesanal. Corredor comeci

Nro. PISOS : 2

ESTADO DE CONSERVACION : REGUL

LOCALIDAD : Los Martires

CODIGO BARRIO : 6103

CHIP : AAA0072NZLF

CODIGO CATASTRAL : 0

MATRICULA INMOBILIARIA :

AÑO DE CONSTRUCCION :

LOCALIZACION :

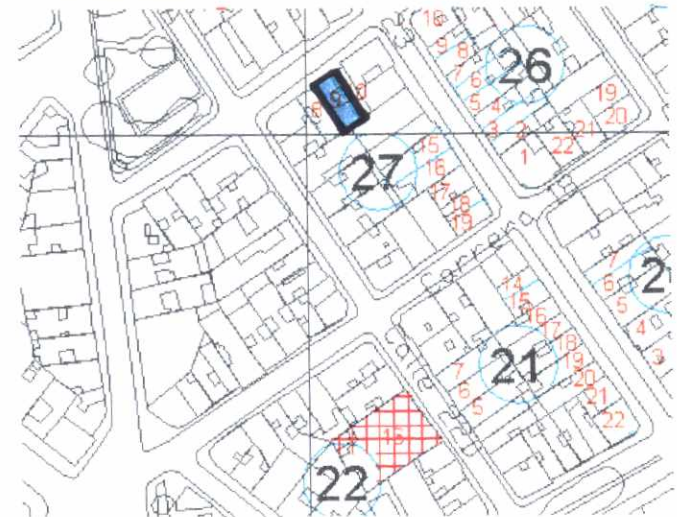

CRITERIOS DE CALIFICACION

- Representar en alguna medida y de modo tangible o visible una o más épocas de la historia de la ciudad o una o más etapas de la arquitectura y/o urbanismo en el país.
- Ser un testimonio o documento importante en el proceso histórico de planificación o formación de la estructura física de la ciudad.
- Ser un ejemplo culturalmente importante de un tipo de edificación o conjunto arquitectónico.
- Ser un testimonio importante de la conformación del habitat de un grupo social determinado.
- Constituir un hito de referencia urbana culturalmente significativa en la ciudad.
- Ser un ejemplo destacado de la obra de un arquitecto urbanista o de un grupo de éstos de trayectoria reconocida a nivel nacional o internacional.
- Estar relacionado con personajes o hechos significativos de la historia de la ciudad o el país.

CARACTERISTICAS ARQUITECTONICAS

- VOLUMETRIA: Morfología del volumen principal, proporciones de volúmenes y relación entre éstos.
- DISTRIBUCION ESPACIAL INTERNA: Proporción y relación de espacios interiores, circulaciones, accesos y áreas libres.
- TECNICAS CONSTRUCTIVAS: Incluye diseño estructural, materiales constructivos.
- DISEÑO DE FACHADAS: Composición, planos de fachada, repertorio formal, relación de llenos y vacíos, acabados.
- DECORACION: Cornisas, molduras, portadas, zócalos, enchapes, combinación de materiales, relieves etc.

CARACTERISTICAS URBANISTICAS

- INTEGRACION CON EL CONJUNTO URBANO: Implantación, relación con el paisaje circundante.
- RELACION CON LA MANZANA: Respuesta a la forma y localización en la manzana.
- IMPLANTACION EN EL PREDIO: Relación entre área construida y área libre y su localización dentro del predio.

FOTOGRAFIA DEL INMUEBLE :





FICHA DE VALORACION INDIVIDUAL
BIENES DE INTERES CULTURAL - BOGOTA D.C.
DEPARTAMENTO ADMINISTRATIVO DE PLANEACION DISTRITAL

Nro. FICHA :
6103279

CATEGORIAS

- MONUMENTAL:** MONUMENTAL: Bienes de Interés Cultural de Carácter Nacional.
- INTEGRAL :** CONSERVACION INTEGRAL: Inmuebles que cuentan con valores culturales excepcionales representativos de determinadas épocas del desarrollo de la ciudad y que es necesario conservar como parte de la memoria cultural de los habitantes. Se encuentran localizados al interior de sectores de interés cultural o fuera de ellos.
- TIPOLOGICA :** CONSERVACION TIPOLOGICA: Inmuebles que son representativos de tipos arquitectónicos de la época en que se construyeron, que poseen valores arquitectónicos, de organización espacial y de implantación predial y urbana que lo hacen parte de un contexto a conservar. En caso de encontrarse fuera de sectores de interés cultural, su valor se centra en representar un contexto ya desaparecido, que tuvo importancia en el desarrollo arquitectónico y urbanístico de la ciudad.
- RESTITUCION** RESTITUCION: Predios que fueron ocupados por inmuebles considerados por normas anteriores como de conservación y que en vigencia de éstas fueron demolidos (Restitución total) o intervenidos sustancialmente (restitución parcial) en contravención de las mismas.

CRITERIOS DE VALORACION

CARACTERISTICAS ARQUITECTONICAS:

El inmueble cuenta con valores representativos del lenguaje formal de la arquitectura que se produjo en Bogotá entre los años 20's y 40's, es decir, durante el periodo de transición hacia lo moderno, inspirada en el Art- Deco, y presentes en la época en que fueron construidos, como: escalonamiento de planos y volúmenes, blancas superficies con remates rectos, reducción de ornamentos, la regularización de la estructura, simplificación del lenguaje formal, y geometrización de las formas.

Aspectos específicos:

Recubrimiento de la totalidad de la fachada con pañete y pintura, se destaca el ático mediante el empleo del ladrillo.
Ventanas apaisadas en segundo piso.
Alfaja conformando una línea horizontal sobre la fachada.

CARACTERISTICAS URBANISTICAS:

El inmueble, con paramento continuo, ubicado en un predio medianero, por sus características se integra de manera especial al contexto del barrio permitiendo la consolidación de la estructura urbana y morfológica del sector (Valor contextual).
Aparentemente formó parte de una sola unidad arquitectónica con los inmuebles colindantes.

CARACTERISTICAS AMBIENTALES:

FOTOGRAFIA DEL CONTEXTO

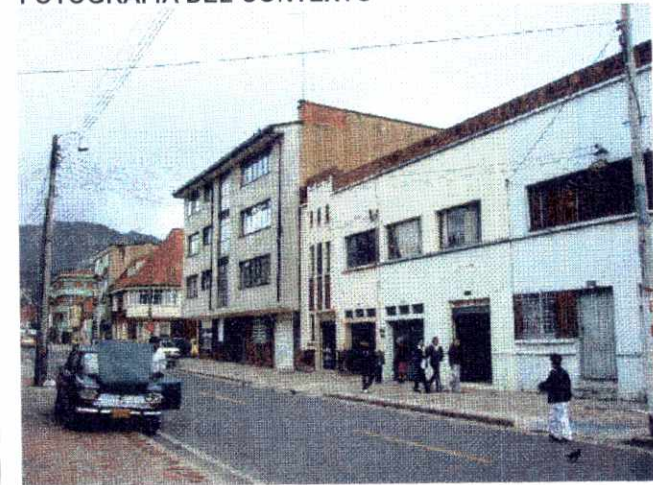

ALTERACIONES A LA EDIFICACION ORIGINAL VISIBLES DESDE EL EXTERIOR :

OTROS :

Fuentes documentales:

Base cartográfica: Departamento Administrativo de Catastro Distrital.

Información cartográfica: Departamento Administrativo de Planeación Distrital.